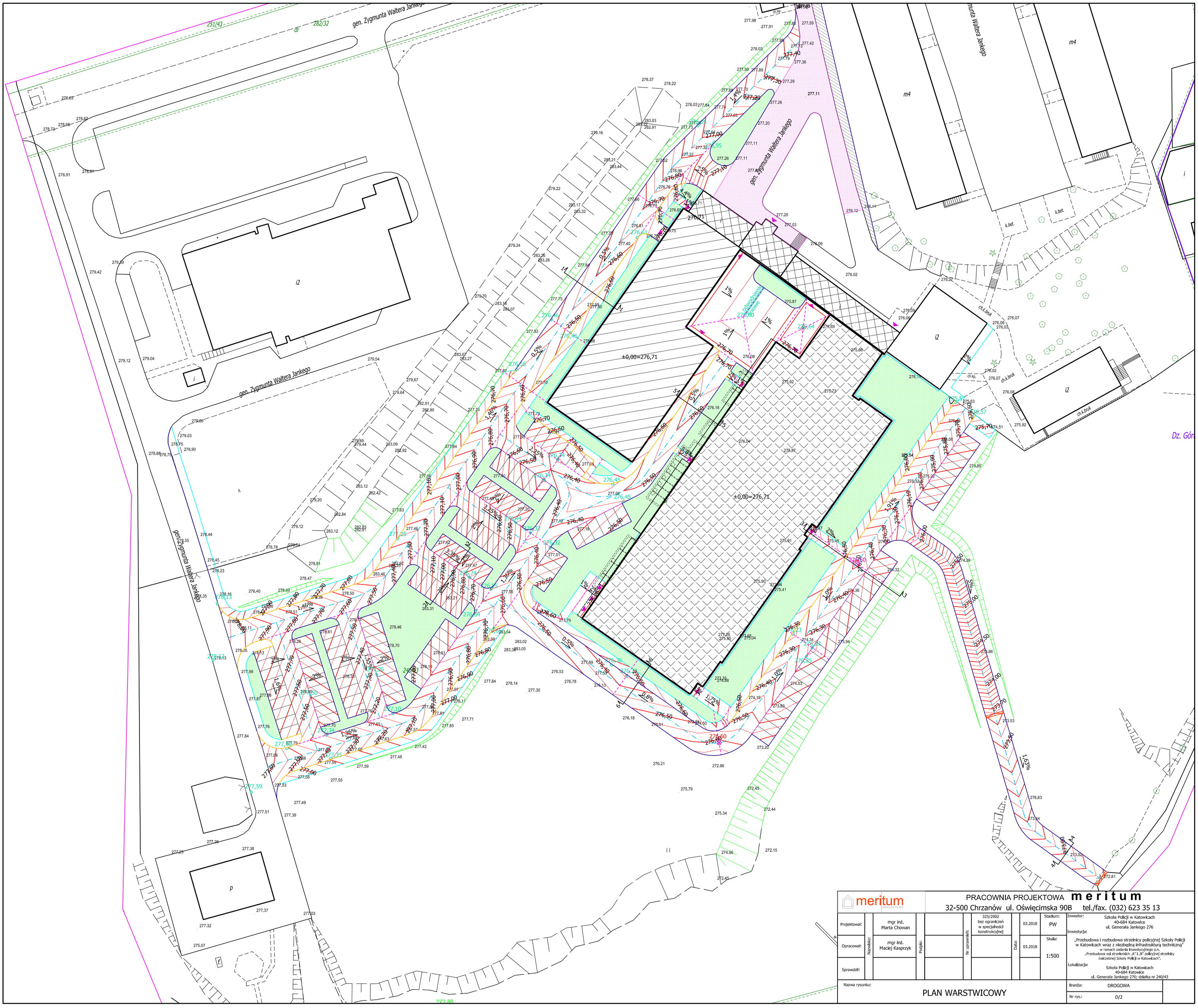

meritum PROJEKTOWA

PRACOWNIA PROJEKTOWA **meritum**

32-500 Chrzanów ul. Oświęcimska 90B tel./fax. (032) 623 35 13

Projektował:	Nazwisko:	mgr inż. Marta Chowan	Podpis:		Nr uprawnień:	325/2002 bez ograniczeń w specjalności konstrukcyjnej	Data:	03.2018
Opracował:		mgr inż. Maciej Kasprzyk						03.2018
Sprawdził:								

Stadium: PW

Skala: 1:500

Inwestor: Szkoła Policji w Katowicach 40-684 Katowice ul. Generała Jankego 276

Inwestycja: „Przebudowa i rozbudowa strzelnicy policyjnej Szkoły Policji w Katowicach wraz z niezbędną infrastrukturą techniczną" w ramach zadania Inwestycyjnego p.n. „Przebudowa osi strzeleckich „A" i „B" policyjnej strzelnicy ćwiczebnej Szkoły Policji w Katowicach".

Lokalizacja: Szkoła Policji w Katowicach 40-684 Katowice ul. Generała Jankego 276; działka nr 240/43

Nazwa rysunku: PLAN WARSTWICOWY

Branża: DROGOWA

Nr rys.: D/2